



Kandidaat Zorginformatiebouwsteen

Zorgmachtiging

Versie: v0.4

Status: Goedgekeurd door redactieraad en regiegroep

Publicatie status: Final draft

Inhoudsopgave

| | | |
|------|--|----|
| 1. | nl.ggznederland.zorgmachtigingv-0.4..... | 3 |
| 1.1 | Concept | 3 |
| 1.2 | Mindmap..... | 3 |
| 1.3 | Purpose | 3 |
| 1.4 | Patient Population | 3 |
| 1.5 | Evidence Base..... | 3 |
| 1.6 | Information Model..... | 4 |
| 1.7 | Example Instances | 9 |
| 1.8 | Instruction | 9 |
| 1.9 | Example of the Instrument..... | 9 |
| 1.10 | Interpretation | 9 |
| 1.11 | Issues | 9 |
| 1.12 | Care Process..... | 9 |
| 1.13 | Constraints | 9 |
| 1.14 | References | 9 |
| 1.15 | Traceability to other Standards..... | 9 |
| 1.16 | Disclaimer..... | 9 |
| 1.17 | Terms of Use | 10 |
| 1.18 | Copyrights | 10 |
| 2. | Meta-informatie nl.ggznederland.zorgmachtigingv-0.4..... | 11 |
| 2.1 | Revision History..... | 11 |

1. nl.ggznederland.zorgmachtiging-v0.4

1.1 Concept

Een zorgmachtiging is een machtiging van de rechter waarmee verplichte zorg toegepast kan worden bij iemand die als gevolg van zijn een psychische stoornis gedrag vertoont waaruit ernstig nadeel voortvloeit dat niet op andere wijze is af te wenden.

1.2 Mindmap

geen

1.3 Purpose

Het doel van een zorgmachtiging is om in het kader van de Wvggz verplichte zorg te kunnen verlenen aan iemand die zich daartegen verzet, maar die de zorg wel nodig heeft. De verplichte zorg moet noodzakelijk zijn om ernstig nadeel af te wenden. Ook kan die verplichte zorg noodzakelijk zijn om onderzoek naar de geestelijke gezondheid van betrokkene uit te voeren of die geestelijke gezondheid te stabiliseren. Verder kan verplichte zorg worden verleend met als doel het zodanig herstellen van de geestelijke gezondheid van betrokkene dat hij zijn autonomie zoveel mogelijk herwint. Ten slotte kan het doel van verplichte zorg zijn het stabiliseren of herstellen van de fysieke gezondheid van betrokkene. De voorwaarde hierbij is wel dat het gedrag van betrokkene als gevolg van zijn psychische stoornis leidt tot ernstig fysiek nadeel.

1.4 Patient Population

Elke patiënt waarvoor door de rechter een zorgmachtiging is verleend.

1.5 Evidence Base

Op grond van 6 Wvggz kan voor de betrokken persoon een zorgmachtiging worden afgegeven door de rechter. Hoofdstuk 6 van de Wvggz beschrijft wat de rechter doet voor en bij de afgifte van een zorgmachtiging. Hoofdstuk 5 Wvggz beschrijft wat in een zorgmachtiging hoort te staan (zie ook art. 5.17 lid 4). Verplichte zorg wordt zo mogelijk ambulante toegepast, dus zonder opname in een ggz-instelling. Maar zo nodig kan ook een opname verplicht worden opgelegd.

<https://www.dwangindezorg.nl/wvggz/zorgmachtiging/wat-is-een-zorgmachtiging>

<https://www.dwangindezorg.nl/wvggz/documenten/publicaties/informatiepunt/documenten/1/brochure-zorgmachtiging-professionals>

<https://www.dwangindezorg.nl/wvggz/documenten/publicaties/informatiepunt/documenten/1/wet-verplichte-ggz>

1.6 Information Model

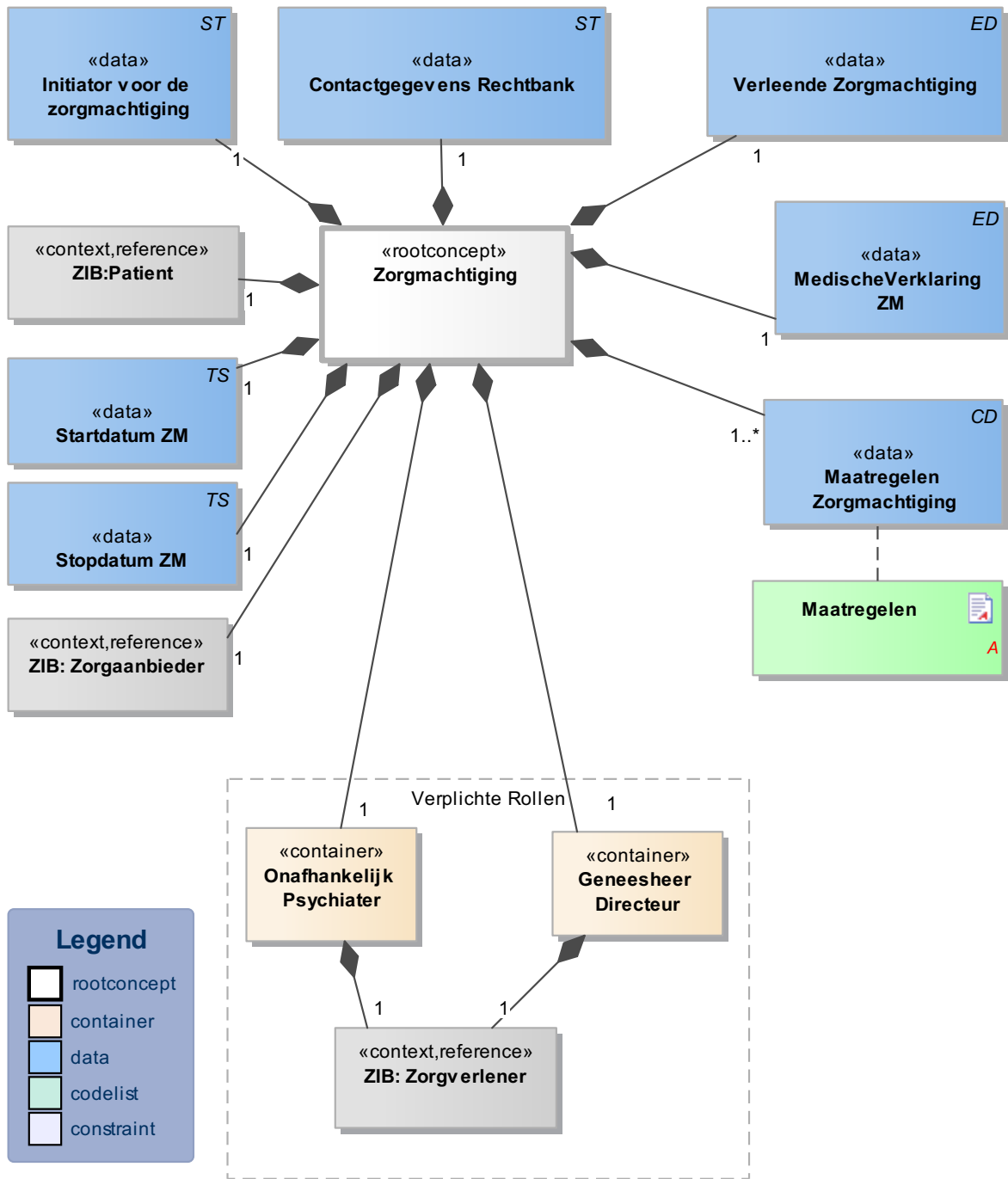

| «rootconcept» Zorgmachtiging | |
|-------------------------------------|---|
| Definitie | <languages xml:space="preserve"> <nl-NL>Rootconcept van de bouwsteen zorgmachtiging. Dit rootconcept bevat alle gegevenselementen van de bouwsteen zorgmachtiging.</nl-NL> <en-US>Root concept of information model Treatment Autorization. This root concept contains all data elements of information model Treatment Autorization.</en-US> </languages> |
| Datatype | |
| DCM::ConceptId | NL-CM: |
| DCM::DefinitionCode | GGZNL: GGZNL2029 |
| Opties | |

| «data» Initiator voor de zorgmachtiging | |
|--|--|
| Definitie | Door wie is de zorgmachtiging aangevraagd? |
| Datatype | ST |
| DCM::DefinitionCode | GGZNL: GGZNL2065 |
| Opties | |

| «data» Contactgegevens Rechtbank | |
|---|---------------------------|
| Definitie | Contactgegevens Rechtbank |
| Datatype | ST |
| DCM::DefinitionCode | GGZNL: GGZNL2070 |
| Opties | |

| «data» MedischeVerklaring ZM | |
|-------------------------------------|--|
| Definitie | Door een onafhankelijk psychiater afgegeven medische verklaring ten behoeve van de zorgmachtiging. |
| Datatype | ED |
| DCM::DefinitionCode | GGZNL: GGZNL2080 |
| Opties | |

| «data» Verleende Zorgmachtiging | |
|--|---|
| Definitie | Dit is het door de rechter verstrekte document waarin de zorgmachtiging is verleend. Het gaat om de Wvggz inhoud die in art. 5.17 lid 4 wordt beschreven. |
| Datatype | ED |
| DCM::DefinitionCode | GGZNL: GGZNL2090 |
| Opties | |

| «data» Maatregelen Zorgmachtiging | |
|--|---|
| Definitie | Tot welke interventies of vrijheidsbeperkende maatregelen is machtiging verleend? |
| Datatype | CD |
| DCM::DefinitionCode | GGZNL: GGZNLTijdel04 |
| DCM::ValueSet | Waardenlijst maatregelen OID: 2.16.840.1.113883.3.3210.14.2.2.13 |
| Opties | |

| «context» Zib: Patient | |
|-------------------------------|--|
| Definitie | Zib Patiënt voor persoonsgegevens van de betrokkene. |

| | |
|-----------------|--|
| Datatype | |
| Opties | |

| | | |
|----------------------------|--|--|
| «data» | Startdatum ZM | |
| Definitie | <languages xml:space="preserve"> <nl-NL>Geldigheidsduur van de Zorgmachtiging. ZM is geldig van [datum en tijdstip]. </nl-NL> <en-US></en-US> </languages> | |
| Datatype | TS | |
| DCM::ConceptId | NL-CM: | |
| DCM::DefinitionCode | LOINC: 63936-9 Start date of treatment or therapy | |
| Opties | | |

| | | |
|----------------------------|--|--|
| «data» | Stopdatum ZM | |
| Definitie | <languages xml:space="preserve"> <nl-NL>Geldigheidsduur van de Zorgmachtiging. ZM is geldig tot en met [datum en tijdstip]. </nl-NL> <en-US></en-US> </languages> | |
| Datatype | TS | |
| DCM::ConceptId | NL-CM: | |
| DCM::DefinitionCode | LOINC: 63939-3 End date of treatment or therapy | |
| Opties | | |

| | | |
|------------------|---|--|
| «context» | ZIB: Zorgaanbieder | |
| Definitie | Zorgaanbieder die wordt belast met de uitvoering van de zorgmachtiging en zo nodig de accommodatie. | |
| Datatype | | |
| Opties | | |

| | | |
|--------------------|---|--|
| «container» | Onafhankelijk Psychiater | |
| Definitie | De psychiater die onafhankelijk is en de medische verklaring aan de burgemeester verstrekt. | |
| Datatype | | |
| Opties | | |

| | | |
|--------------------|---|--|
| «container» | Geneesheer-Directeur | |
| Definitie | De geneesheer-directeur onder wiens verantwoordelijkheid de verplichte zorg wordt verleend. | |
| Datatype | | |
| Opties | | |

| | | |
|------------------|--|--|
| «context» | ZIB: Zorgverlener | |
| Definitie | De zib Zorgverlener voor de gegevens van onafhankelijk psychiater en geneesheer-directeur. | |
| Datatype | | |
| Opties | | |

| | | |
|-------------------|---------------------------|--|
| «document» | Maatregelen | |
| Definitie | Waardenlijst maatregelen. | |

| Datatype | | | | | |
|---------------------|--|--|-----------------|--------------------------|--|
| DCM::DefinitionCode | | | | | |
| DCM::ValueSetId | | 2.16.840.1.113883.3.3210.14.2.2.13 | | | |
| Opties | | | | | |
| Maatregelen | | OID: 2.16.840.1.113883.3.3210.14. 2.2.13 | | | |
| Wvggz | Concept Name | Concept Code | CodeSys. Name | CodeSystem OID | Description |
| 3.1 | Het toedienen van vocht, voeding en medicatie alsmede het verrichten van medische controles of andere medische handelingen en therapeutische maatregelen, ter behandeling van een psychische stoornis, dan wel vanwege die stoornis, ter behandeling van een somatische aandoening | | SnomedCT | 2.16.840.1.113883.6.96 | |
| 3.1.1. | Vocht en Voeding | | SnomedCT | 2.16.840.1.113883.6.96 | Maatregelen rondom toedienen van vocht en voeding |
| 3.1.2 | Toedienen van medicatie | | SnomedCT | 2.16.840.1.113883.6.96 | Maatregelen rondom het toedienen van medicatie |
| 3.1.2.1 | orale medicatie | | SnomedCT | 2.16.840.1.113883.6.96 | |
| 3.1.2.2 | intramusculaire medicatie | | SnomedCT | 2.16.840.1.113883.6.96 | |
| 3.2.2.3 | intraveneuze medicatie | | SnomedCT | 2.16.840.1.113883.6.96 | |
| | Overige toedieningsvormen | OTH | HL7 Null Flavor | 2.16.840.1.113883.5.1008 | Een andere waarde die niet in de waardenlijst beschikbaar is |
| 3.1.3 | Het verrichten van medische controles of andere medische handelingen (en therapeutische maatregelen, ter behandeling van een psychische stoornis, dan wel vanwege die stoornis, ter behandeling van een somatische aandoening) | | SnomedCT | 2.16.840.1.113883.6.96 | |
| 3.1.3.1 | ECT | | SnomedCT | 2.16.840.1.113883.6.96 | |
| | Overige controles en handelingen | OTH | HL7 Null Flavor | 2.16.840.1.113883.5.1008 | Een andere waarde die niet in de waardenlijst beschikbaar is |
| 3.2 | Beperken van bewegingsvrijheid | | SnomedCT | 2.16.840.1.113883.6.96 | |
| 3.2.1 | Fixatie. (Het beperken van een betrokkene in zijn bewegingsmogelijkheden van (onderdelen van) het lichaam) | | SnomedCT | 2.16.840.1.113883.6.96 | |

| | | | | | |
|---------|--|-----|-----------------|------------------------------|--|
| 3.2.1.1 | Fysieke fixatie | | SnomedCT | 2.16.840.1.113 883.6.96 | |
| 3.2.1.2 | Mechanische fixatie | | SnomedCT | 2.16.840.1.113 883.6.96 | |
| | (Beperken van de bewegingsvrijheid door) Plaatsing op een gesloten afdeling | | SnomedCT | 2.16.840.1.113 883.6.96 | |
| | Overige beperking van de bewegingsvrijheid | OTH | HL7 Null Flavor | 2.16.840.1.113 883.5.1008 | Een andere waarde die niet in de waardenlijst beschikbaar is |
| 3.3 | Insluiten | | SnomedCT | 2.16.840.1.113 883.6.96 | |
| 3.3.1 | in een separeerverblijf | | SnomedCT | 2.16.840.1.113 883.6.96 | |
| 3.3.2 | in een Extra Beveiligde Kamer (EBK) | | SnomedCT | 2.16.840.1.113 883.6.96 | |
| 3.3.3 | in een afzonderingsruimte | | SnomedCT | 2.16.840.1.113 883.6.96 | |
| 3.3.4 | in de eigen kamer /verblijfsruimte van de betrokkene | | SnomedCT | 2.16.840.1.113 883.6.96 | |
| | Overige vormen van insluiten/overige ruimte | OTH | HL7 Null Flavor | 2.16.840.1.113 883.5.1008 | Een andere waarde die niet in de waardenlijst beschikbaar is |
| 3.4 | Uitoefenen van toezicht op betrokkene | | SnomedCT | 2.16.840.1.113 883.6.96 | |
| 3.4.1 | Cameramonitoring | | SnomedCT | 2.16.840.1.113 883.6.96 | |
| 3.4.2 | Andere elektronische middelen | OTH | HL7 Null Flavor | 2.16.840.1.113 883.5.1008 | Een andere waarde die niet in de waardenlijst beschikbaar is |
| 3.5 | Onderzoek aan kleding of lichaam | | SnomedCT | 2.16.840.1.113 883.6.96 | |
| 3.6 | Onderzoek van woon-/verblijfsruimte op gedrag-beïnvloedende middelen en gevaarlijke voorwerpen | | SnomedCT | 2.16.840.1.113 883.6.96 | |
| 3.7 | Controleren op de aanwezigheid van gedrag-beïnvloedende middelen | | SnomedCT | 2.16.840.1.113 883.6.96 | |
| 3.8 | Aanbrengen van beperkingen in de vrijheid het eigen leven in te richten (, die tot gevolg hebben dat betrokkene iets moet doen of nalaten, waaronder het gebruik van communicatiemiddelen) | | SnomedCT | 2.16.840.1.113 883.6.96 | |
| 3.8.1 | Beperking in gebruik communicatiemiddelen | | SnomedCT | 2.16.840.1.113 883.6.96 | |
| | Overige beperkingen (eigen leven inrichten) | OTH | HL7 Null Flavor | 2.16.840.1.113 883.5.1008 | Een andere waarde die niet in de waardenlijst beschikbaar is |
| 3.9 | Beperken van het recht op het ontvangen van bezoek | | | | |

| | | | | | |
|------|--|--|--|--|--|
| 3.10 | Opnemen in een accommodatie | | | | |
| 3.11 | Ontnemen van de vrijheid van betrokkene door hem over te brengen naar een plaats die geschikt is voor tijdelijk verblijf | | | | |

1.7 Example Instances

--

1.8 Instruction

In de zorgmachtiging wordt in detail beschreven welke interventies onder welke voorwaarden kunnen worden toegepast.

1.9 Example of the Instrument

1.10 Interpretation

1.11 Issues

1.12 Care Process

1.13 Constraints

De zorgmachtiging kan de eerste keer voor maximaal zes maanden worden verleend. Daarna kan de officier van justitie weer een zorgmachtiging vragen. Dit verzoekschrift dient vier weken voor het verstrijken van de geldigheidsduur van de eerder verleende zorgmachtiging bij de rechter zijn ingediend. Verleent de rechter op een dergelijk verzoek aansluitend weer een zorgmachtiging, dan kan hij die voor maximaal een jaar afgeven. En dat kan ieder jaar herhaald worden, mits aan alle voorwaarden voor een zorgmachtiging is voldaan. Heeft iemand al gedurende een periode van vijf aaneengesloten jaren verplichte zorg gekregen, dan kan de rechter de zorgmachtiging verlenen voor maximaal twee jaren.

1.14 References

<https://www.dwangindezorg.nl/wvvggz/zorgmachtiging/wat-is-een-zorgmachtiging>

<https://www.dwangindezorg.nl/wvvggz/documenten/publicaties/informatiepunt/documenten/1/brochure-zorgmachtiging-professionals>

<https://www.dwangindezorg.nl/wvvggz/documenten/publicaties/informatiepunt/documenten/1/wet-verplichte-ggz>

1.15 Traceability to other Standards

1.16 Disclaimer

GGZ Nederland in de rol van opdrachtgever en Results4Care B.V. als uitvoerder besteden de grootst mogelijke zorg aan de betrouwbaarheid en actualiteit van de gegevens in deze Zorg Informatie Bouwsteen (zib). Onjuistheden en onvolledigheden kunnen echter voorkomen. GGZ Nederland en Results4Care zijn niet aansprakelijk voor schade als gevolg van onjuistheden of onvolledigheden in de aangeboden informatie, noch voor schade die het gevolg is van problemen veroorzaakt door, of inherent aan het verspreiden van informatie via het internet, zoals storingen of onderbrekingen van of fouten of vertraging in het verstrekken van informatie of diensten door GGZ

Nederland of Results4Care, of door u aan GGZ Nederland of Results4Care via een website van GGZ Nederland of Results4Care of via e-mail, of anderszins langs elektronische weg.

Tevens aanvaarden GGZ Nederland en Results4Care geen aansprakelijkheid voor eventuele schade die geleden wordt als gevolg van het gebruik van gegevens, adviezen of ideeën verstrekt door of namens GGZ Nederland of Results4Care via deze zib. GGZ Nederland en Results4Care aanvaarden geen verantwoordelijkheid voor de inhoud van informatie in deze zib waarnaar of waarvan met een hyperlink of anderszins wordt verwezen.

In geval van tegenstrijdigheden in de genoemde zib-documenten en -bestanden geeft de meest recente en hoogste versie van de vermelde volgorde in de revisies de prioriteit van de desbetreffende documenten weer.

Indien informatie die in de elektronische versie van deze zib is opgenomen ook schriftelijk wordt verstrekt, zal in geval van tekstverschillen de schriftelijke versie bepalend zijn. Dit geldt indien de versieaanduiding en datering van beiden gelijk is. Een definitieve versie heeft prioriteit echter boven een conceptversie. Een gereviseerde versie heeft prioriteit boven een eerdere versie.

1.17 Terms of Use

De gebruiker mag de informatie van deze Zorginformatiebouwsteen kopiëren, verspreiden en doorgeven, onder de voorwaarden, die gelden voor Creative Commons licentie Naamsvermelding-NietCommercieel-GelijkDelen 3.0 Nederland (CC BY-NC-SA-3.0). De inhoud is beschikbaar onder de Creative Commons Naamsvermelding-NietCommercieel-GelijkDelen 3.0 (zie ook <http://creativecommons.org/licenses/by-nc-sa/3.0/nl/>).

The user may copy, distribute and pass on the information in this Health and Care Information Model under the conditions that apply for Creative Commons license Attribution-NonCommercial-ShareAlike 3.0 Netherlands (CC BY-NC-SA-3.0). The content is available under Creative Commons Attribution-NonCommercial-ShareAlike 3.0 (see also <http://creativecommons.org/licenses/by-nc-sa/3.0/nl/>)

1.18 Copyrights

Op de verplichte formulieren berust geen copyright. Die kunnen altijd worden toegepast.

2. Meta-informatie nl.ggznederland.zorgmachtiging-v0.4

| | |
|----------------------------|---|
| CoderList | W Goossen |
| Contact Information | -- |
| ContactInformation.Address | -- |
| ContactInformation.Name | -- |
| ContactInformation.Telecom | info@ggznederland.nl |
| ContentAuthorList | -- |
| CreationDate | 24-01-2020 |
| DefinitionCode | -- |
| DefinitionCode1 | -- |
| DefinitionCode2 | -- |
| DeprecatedDate | -- |
| DescriptionLanguage | -- |
| EndorsingAuthorityAddress | -- |
| EndorsingAuthorityName | -- |
| EndorsingAuthorityTelecom | -- |
| Id | 2.16.840.1.113883.3.3210.14.1.8 |
| KeywordList | zorgmachtiging verplichte zorg |
| LifecycleStatus | 001 |
| ModelerList | -- |
| Name | nl.ggznederland.zorgmachtiging-v0.4 |
| note | De Wvggz zorgmachtiging. Welke gegevens moeten discreet in het dossier komen en in ketens kunnen worden uitgewisseld. |
| PublicationDate | -- |
| PublicationStatus | first draft |
| ReviewerList | -- |
| Revision History | -- |
| RevisionDate | -- |
| Supersedes | -- |
| template_id | nlggznederlandzorgmachtiging |
| Type | -- |
| Version | 0.4 |

2.1 Revision History

Eerste conceptversie 01 gemaakt op basis informatieproduct Wvggz voor crisismaatregel en kort interview met Jaap Schrieke over de verschillen met de zorgmachtiging.

Versie 0.2 inkorting van de diverse teksten in de inhoudelijke rubrieken.

Versie 0.3 commentaar Jaap Schrieke verwerkt

Versie 0.4 commentaar Alexandra Reijerse verwerkt. M.n. verplichte zorgverlener verwijderd.

Diverse teksten aangescherpt, o.a. de zorgmachtiging moet consistent zijn met art. 5.17 lid 4.